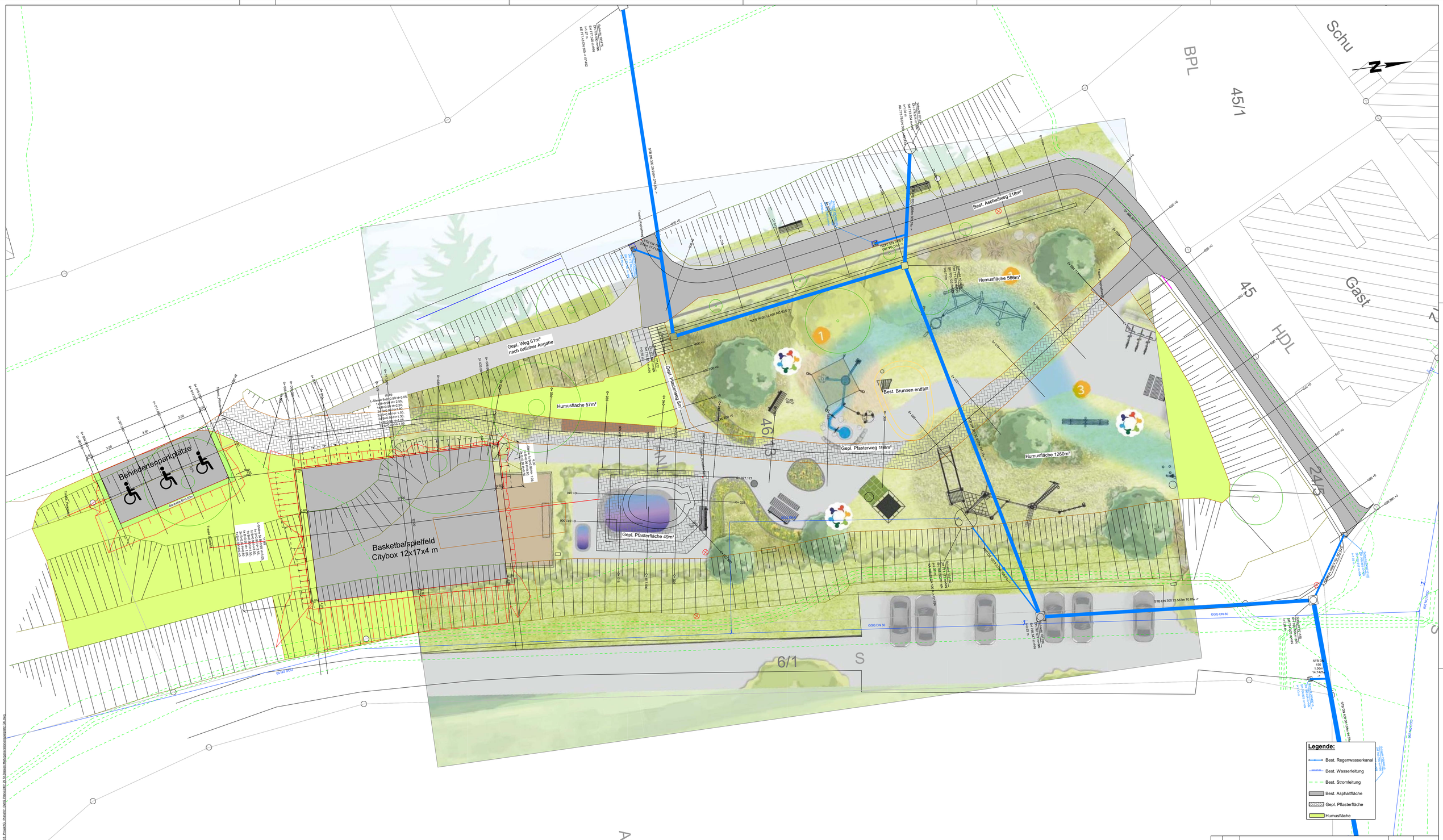

INDEX	ÄNDERUNG / ERGÄNZUNG	DATUM	NAME
-1	Wegfall best. Brunnen und Plattenbelag um Spielfeld, Änderung des Pflasterwegs und Vergrößerung Humusfläche	15.02.2024	sf

Hardy Mike/Lars Gutmann GmbH
Gesellschaft für Planung u. Bauüberwachung
Sachverständigenbüro (öbv)
Heppenschwand 16, 79862 Höchenschwand
Tel. 07755/91091 Fax. 07755/91093
e-mail : gutmann@gutmann-gmbh.de

PLAN NR. 01.1

BAUHERR
Stadt St. Blasien
Am Kurgarten 11
Stadt St. Blasien

PROJEKT NR. 001-231218

BAUVORHABEN
Mehrgenerationenplatz
Ausführungsplanung

MAßSTAB 1:110

PLANINHALT
Lageplan mit Geobild

GEZEICHNET / DATUM sf / 01.02.2024

DER PLANER

DER BAUHERR

FORMAT A0