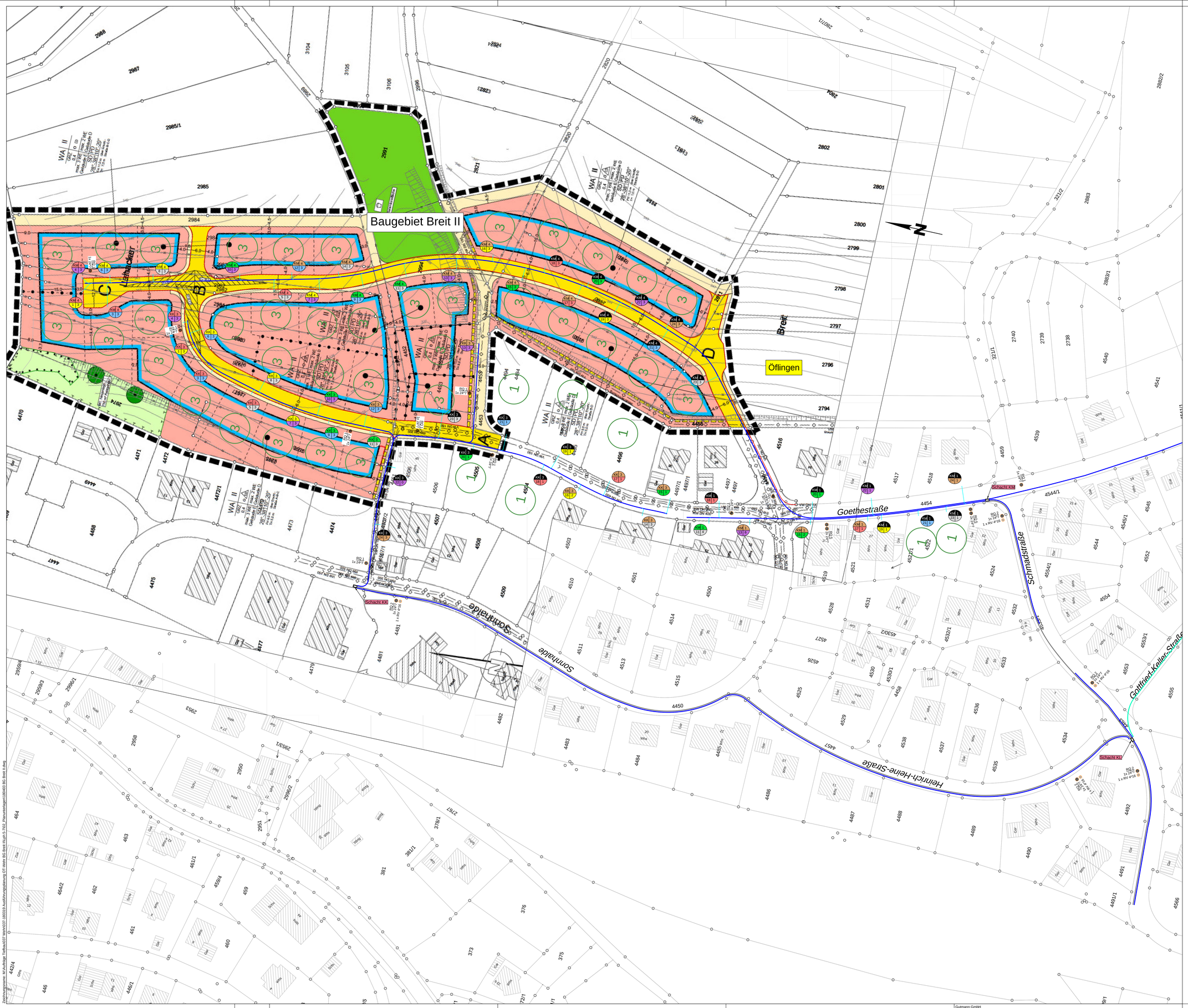

Regelquerschnitt 1 M=1:10
Fräsgraben 0.15 x 0.40

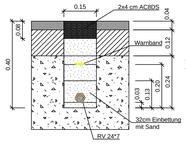

Regelquerschnitt 2 M=1:10
Fräsgraben 0.15 x 0.40

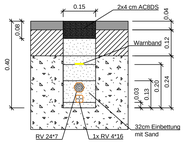

Regelquerschnitt 5 M=1:10
Fräsgraben 0.15 x 0.40

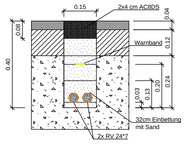

Legende:

- POP- Gebäude
- Schacht
- Backbone Leitung
- RV 4x16
- Kabelschutzleerrohr DN 50
- Hausanschluß RV 24x7
- Hausanschluß RV 12x7
- Hausanschluß 7mm mit Schutzrohr 20x2

Hausanschluß RV 24x7
Kennzeichnung mit Farbcode-Schraffur

Schachtbezeichnung — Rohrverbandnummer
Rohrchennummer — Wohneinheiten

Hausanschluß RV 24x7
Kennzeichnung mit Farbcode-Schraffur

Schachtbezeichnung — Rohrverbandnummer
Rohrchennummer — Wohneinheiten

2 — gepl. Baugrundstück mit Wohneinheiten

Leitungsbeschriftung
RQ 7 — Hausanschluß Rohrverband
1x 12*7
1 x RV 4*16 — Anzahl Rohrverband

Nr	Rohrverband 24*7 RV 7X1,5	Rohrverband 12*7 DIN	RV 16X2	RV 16X2
1	gelb	blau	turkis schwarz	gelb
2	grün	grün	turkis braun	grün
3	blau	blau	turkis	blau
4	violett	gelb	turkis orange	violett
5	grau	weiss	Farbcode Gaboom	Farbcode Rehau
6	gelb blau	grau		
7	gelb violett	braun		
8	gelb grau	violett		
9	grün blau	turkis		
10	grün violett	schwarz		
11	grün grau	orange		
12	braun blau	rosa		
13	braun violett			
14	braun grau			
15	braun grün			
16	braun gelb			
17	braun			
18	schwarz			
19	schwarz gelb			
20	schwarz grün			
21	schwarz blau			
22	schwarz violett			
23	schwarz grau			
24	schwarz braun			

Wichtig ist ein sauberer rechtwinkliger Schnitt mit Spezialwerkzeug

Doppelsteckmuffen möglichst nicht im engen Kurvenbereich, sondern im geraden Abschnitt montieren

Verlegeanleitungen im Internet unter:

https://www.rehau.com/download/1474952/ausschreibungstexte-rausgeed-und-pulverbeer.pdf

http://www.gaboom.de/files/verlegeanleitung_f_r_sch-g_ausgabe_14.pdf

Bitte bei den 7mm Rohrverbänden nur den Originalfarbcode, der eine Unterscheidung bis 24 ermöglicht einsetzen
Die Verwendung des DIN Farbcode birgt unkalkulierbare Risiken !!

Hardy Gutmann GmbH
Gesellschaft für Planung u. Bauüberwachung
Heppenschwand 16, 79862 Höchenschwand
Tel. 07755/91091 Fax 07755/91093
e-mail : gutmann@gutmann-gmbh.de

PLAN NR.
Br01

BAUHERR
Stadt Wehr
Hauptstraße 16
79664 Wehr

PROJEKT NR.
037-180319

BAUVORHABEN
Breitband
Ausführungsplanung

MAßSTAB
1:500

PLANINHALT
OT. Öflingen
Lageplan Baugebiet Breit II

GEZEICHNET / DATUM
sf / 03.04.2018

DER PLANER

DER BAUHERR

FORMAT
119/50

vorabzug

Zeichnungsname: M:\Auftrage Tiefbau\037 Wehr\037-180319 Ausführungsplanung OT-Wehr BG Breit II\Lph 5-7\02_Planunterlagen\180403 BG Breit II.dwg

Gutmann GmbH