

# Konzept Lohmühle Gerberhaus im Zuge der Sanierung der Dorfstraße Leustetten

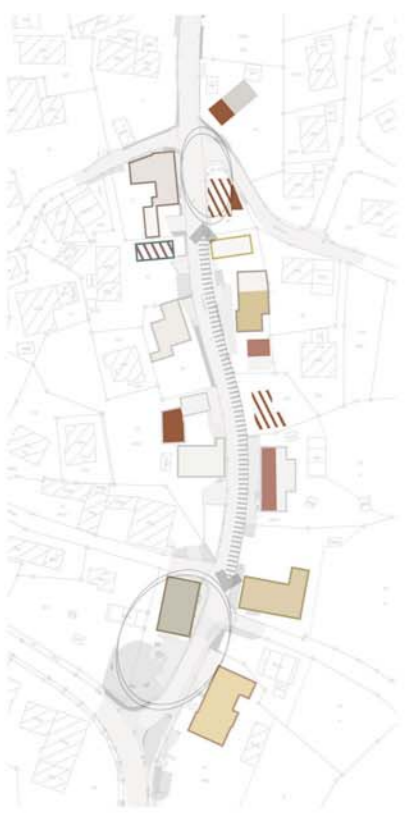
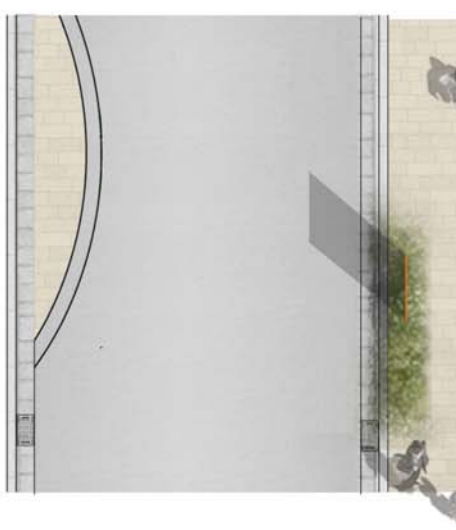
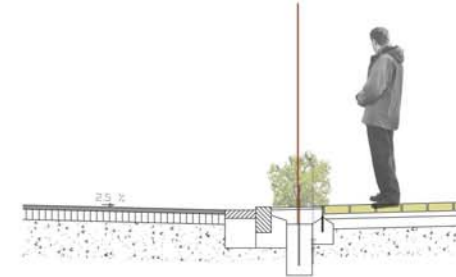
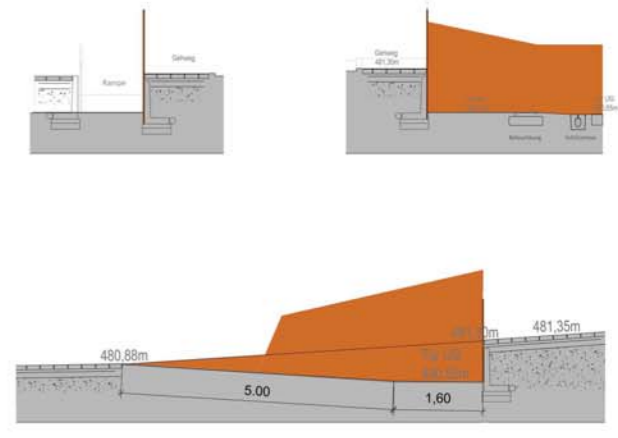
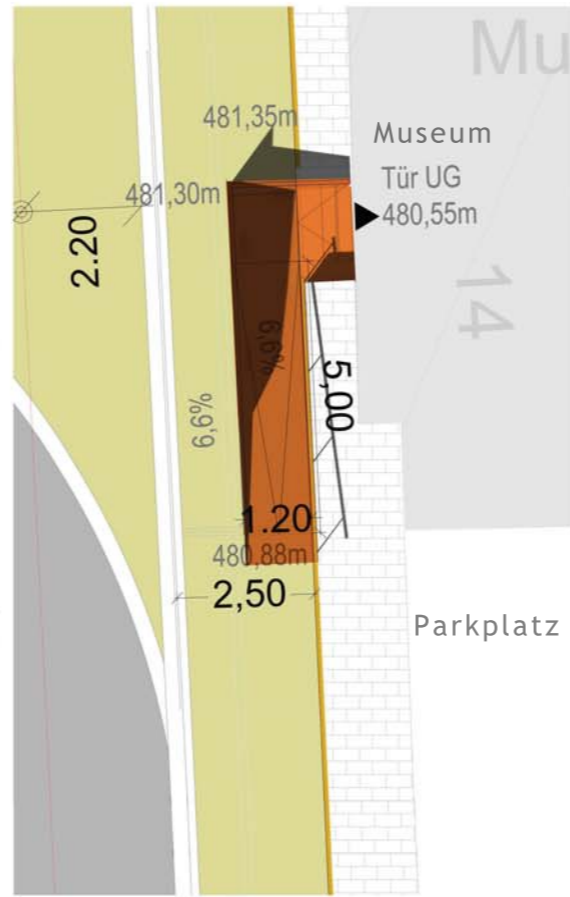
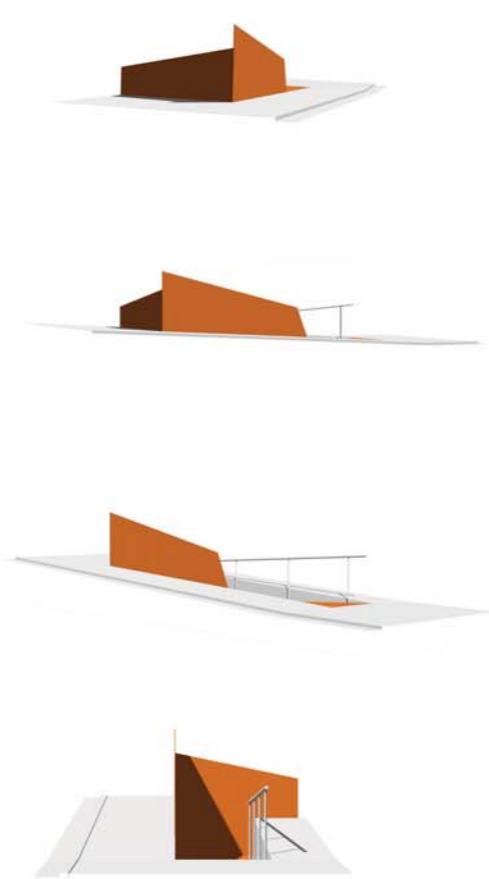

<b>Hardy Gußmann GmbH</b> <small>Gesellschaft für Planung u. Bauberwachung</small>		Heppenswand 16, 73602 Hochenscheid Tel. 07755/91091 Fax: 07755/91093 e-mail: gußmann@gußmann-gmbh.de
<b>RECKMANN GMBH</b> <small>Wasserwirtschaft Bauleitplanung Tief- und Straßenbau Heppensberg 12 73609 Oettingen</small>		<b>Ingenieurbüro</b> <small>Tel. 07151/3246-0 Fax: 07151/3246-88</small>
BAUHERR <b>Gemeinde Frickingen</b> Kirchstraße 7 88699 Frickingen	PLAN NR. <b>01</b>	PROJEKT NR. 028-140808
BAUVORHABEN <b>Ausbau Dorfstraße Leustetten</b>	MASSTAB	GEZEICHNET / DATUM 27.11.2015/ph
PLANNHALT <b>Konzept Lohmühle Gerberhaus</b>	DER PLANER	DER BAUHERR FORMAT